 GOUVERNEMENT <i>Liberté Égalité Fraternité</i>	<p align="center">Examen au cas par cas réalisé par la personne publique responsable en application des articles R. 104-33 à R. 104-37 du code de l'urbanisme pour un plan local d'urbanisme</p> <p align="center">Demande d'avis conforme à l'autorité environnementale sur l'absence de nécessité de réaliser une évaluation environnementale</p>
	Articles R. 104-33 à R. 104-37 du code de l'urbanisme

En cas d'avis tacite, le formulaire sera publié sur le site Internet de l'autorité environnementale

Avant de remplir cette demande, lire attentivement la notice explicative.

Votre attention est appelée sur le fait que les réponses apportées dans les cases de ce formulaire constituent des éléments particuliers sur lesquels votre analyse prendra appui, mais ils ne constituent pas l'analyse qui est à développer (rubrique 6)

Cadre réservé à l'autorité environnementale		
Date de réception :	Date de demande de pièces complémentaires :	N° d'enregistrement

1. Identification de la personne publique responsable
Dénomination
Communauté de Communes de la Châtaigneraie Cantalienne
SIRET/SIREN
200 066 678
Coordonnées (adresse, téléphone, courriel)
5 rue des Placettes 15220 SAINT-MAMET-LA-SALVETAT 0471493330 emailaccueil@chataigneraie15.fr maya.rajaut@avant-monts.fr
Nom, prénom et qualité de la personne physique habilitée à représenter la personne publique responsable
TEYSSÉDOU Michel, Président de la communauté de communes
Nom, prénom et qualité de la personne physique ressource (service technique, bureau d'étude, etc.)
GRAS Philippe, DGS SIZBUIRE Marc, responsable urbanisme
Coordonnées de la personne physique ressource (adresse, téléphone, courriel)

p.gras@chataigneraie15.fr
m.sizabuire@chataigneraie15.fr

2. Identification du PLU

2.1 Type de document concerné (PLU, PLU(i))

PLUi

2.2 Intitulé du document

PLUi Pays de Montsalvy – Révision allégée n°5

2.3 Le cas échéant, la date d'approbation et l'adresse du site Internet qui permet de prendre connaissance du document

Géoportail de l'urbanisme

2.4 Territoire (commune(s) ou EPCI) couvert par le PLU

(Anciennement) communauté de communes du Pays de Montsalvy

2.5 Secteurs du territoire concernés par la procédure de révision, de modification ou de mise en compatibilité du PLU (matérialiser la localisation sur un document graphique)

Voir annexes.

3. Contexte de la planification

3.1 Documents de rang supérieur et documents applicables

Le territoire est-il couvert par un document de planification régionale (SAR, SDRIF, PADDUC, SRADDET) ?

☒ Oui
☐ Non

Si oui, nom du document et date d'approbation :

SRADDET Auvergne Rhône Alpes, approuvé le 10/04/2020

Le territoire est-il couvert par un SCoT ?

☒ Oui
☐ Non

Si oui, nom du SCoT et date d'approbation :

SCoT du Bassin d'Aurillac, du Carladès et de la Châtaigneraie, approbation le 06/04/2018

Le territoire est-il couvert par d'autres types de documents exprimant une politique sectorielle (schéma d'aménagement et de gestion des eaux, plan de gestion des risques d'inondation, charte de parc naturel, PCAET, etc.) ?

SDAGE Adour Garonne

3.2 Précédentes évaluations environnementales du PLU

Le PLU a fait l'objet d'une évaluation environnementale lors de son élaboration

☒ Oui
☐ Non

Si oui, préciser la date de l'avis de l'AE sur l'évaluation environnementale
11/09/2019
Si non, préciser, le cas échéant, la date de la décision issue de l'examen au cas par cas concluant à l'absence de nécessité de réaliser une évaluation environnementale
Si cette évaluation environnementale a été réalisée, a-t-elle été actualisée ? <input type="checkbox"/> Oui <input checked="" type="checkbox"/> Non
Si oui, préciser la date de l'actualisation
/
Comment l'avis de l'autorité environnementale relatif à cette évaluation environnementale ou son actualisation a été pris en compte ? Expliquer les conséquences sur la procédure actuelle
Impact très marginal sur les milieux naturels compte tenu de l'emprise du projet
Depuis l'évaluation environnementale initiale, ou sa dernière actualisation, le PLU a fait l'objet d'une procédure d'évolution qui n'a pas fait l'objet d'évaluation environnementale <input checked="" type="checkbox"/> Oui <input type="checkbox"/> Non
Modification n°1 du PLUi du Pays de Montsalvy Modifications simplifiées n°1, n°2 et n°3 du PLUi du Pays de Montsalvy Révisions allégées n°1, n°2 du PLUi du Pays de Montsalvy
Si oui, préciser sa date d'approbation et son objet
<p>Modification simplifiée n°1 approuvée le 19/10/2020 : rectification erreur matérielle (SPR de Montsalvy)</p> <p>Révision allégée n°1 approuvée le 17/11/2022 : création d'un STECAL pour la réalisation d'un bâtiment à vocation artisanale sur la commune de Montsalvy</p> <p>Révision allégée n°2 approuvée le 17/11/2022 : création d'un STECAL pour la réalisation d'un bâtiment pour chevaux dans le cadre d'une activité touristique sur la commune de Montsalvy</p> <p>Modification simplifiée n°2 approuvée le 28/06/2023 : ajustement du règlement graphique, des OAP et du règlement écrit</p> <p>Modification n°1 approuvée le 19/09/2024 : classement de la zone 2AUe en zone Ue à Calvinet pour permettre la réalisation d'équipements publics</p> <p>Modification simplifiée n°3 approuvée le 16/05/2024 : ajustement de secteurs constructibles</p>

4. Type de procédure engagée et objectifs de la procédure donnant lieu à la saisine
4.1 Type de procédure (révision, modification, mise en compatibilité) et fondement juridique
Révision allégée du PLU (n°5)
4.2 Caractéristiques générales du territoire couvert par le PLU

4.2.1 Population concernée par le document, d'après le dernier recensement de la population (données INSEE)

5776 habitants

4.2.2 Caractéristiques spatiales

Superficie totale (en hectares)	28041,36			
Superficie par zones	Actuellement		Après évolution	
	Superficie (en ha)	Pourcentage de la superficie du territoire	Superficie (en ha)	Pourcentage de superficie du territoire
zones U	492,22	1,8%	492,29	1,8%
zones 1 AU	17,46	0,1%	17,46	0,1%
zones 2 AU	4,64	0,0%	4,64	0,0%
zones A	15689,51	56%	15689,51	56%.
zones N	11837,53	42,2%	11837,46	42,2%
Total	28041,36	100%	28041,36	100%

4.2.3 Rappel des objectifs chiffrés de modération de la consommation de l'espace et de lutte contre l'étalement urbain fixés par le projet d'aménagement et de développement durables (PADD).

PLUi approuvé en 2020 :

La Communauté de communes s'est fixée dans son PADD pour objectif de modérer la consommation de l'espace et de lutter contre l'étalement urbain.

En fixant 49 ha urbanisables en extension pour de l'habitat (en incluant une forte rétention foncière), et en limitant les extensions de l'urbanisation destinée aux activités économiques, le PLUi s'inscrit dans une volonté de limitation de la consommation d'espace.

Modification du PLU envisagée :

La commune envisage de prélever 654 m² d'espaces naturels (zone N) pour en faire deux secteurs Uy à vocation d'accueil des activités économiques.

Non modification des objectifs en matière de maîtrise de la consommation d'espaces

4.3 Caractéristiques de la procédure

4.3.1 Contenu et objectifs de la procédure

L'objectif de cette révision allégée n°5 est de permettre la création de deux STECAL induisant le classement de secteurs en zone N en zone Uy.

Le but est de permettre l'installation de bâtiments servant au stockage de bois et de matériel pour la poursuite de l'activité de poterie au lieu-dit du Don à Sénezergues.

L'emprise totale des deux STECAL est de 654 m².

4.3.2 La procédure a pour objet d'ouvrir une ou des zones à l'urbanisation ou de pouvoir autoriser des constructions

☒ Oui

☐ Non

Si oui, préciser la localisation et la superficie

Lieu-dit du Don à Sénezergues, parcelle C616, emprise de 654m²

Les incidences sur l'environnement de cette ouverture à l'urbanisation, ainsi que les incidences au regard des objectifs de conservation d'un site Natura 2000 ou, pour les territoires ultra-marins, au regard des objectifs de conservation des espaces nécessaires aux fonctionnalités écologiques ont-elles été analysées dans l'évaluation environnementale initiale ou dans sa version actualisée ?

☐ Oui

☒ Non

Si oui, préciser les pages de l'évaluation environnementale initiale ou de son actualisation et l'adresse du site internet qui permet de prendre connaissance du document

/

4.3.3 La procédure a pour objet ou pour effet d'augmenter la densité de certains secteurs

☐ Oui

☒ Non

Si oui, préciser la localisation et la superficie

/

4.3.4 La procédure a pour objet :

- de créer un espace boisé classé

<input type="checkbox"/> Oui <input checked="" type="checkbox"/> Non
Si oui, préciser la localisation et la superficie
/.
- de déclasser un espace boisé classé <input type="checkbox"/> Oui <input checked="" type="checkbox"/> Non
Si oui, préciser la localisation et la superficie
/
- de classer de nouveaux espaces agricoles, naturels ou forestiers <input type="checkbox"/> Oui <input checked="" type="checkbox"/> Non
Si oui, préciser la localisation et les superficies
/
- de déclasser un espace agricole, naturel ou forestier <input checked="" type="checkbox"/> Oui <input type="checkbox"/> Non
Si oui, préciser la localisation et les superficies
Déclassement d'une partie la zone N (-654 m ²), au lieu-dit du Don à Sénézergues pour un classement en zone Uy
- de créer de nouvelles protections environnementales <input type="checkbox"/> Oui <input checked="" type="checkbox"/> Non
Si oui, préciser les protections et leurs superficies
/
- de supprimer une protection édictée en raison des risques de nuisance, qualité des sites, paysages, milieux naturels <input type="checkbox"/> Oui <input checked="" type="checkbox"/> Non
Si oui, préciser les protections et leurs superficies
/
4.4 Mise en compatibilité du PLU dans le cadre d'une déclaration de projet
- Description de l'opération ou du projet nécessitant la mise en compatibilité et indications des éléments devant être mis en compatibilité avec le projet
/
- Le projet concerné par la mise en compatibilité est soumis à évaluation environnementale : <input type="checkbox"/> Oui <input type="checkbox"/> Non

Si oui, préciser l'adresse du site internet qui permet de prendre connaissance de la décision issue de l'examen au cas par cas ou de l'étude d'impact du projet concerné par la mise en compatibilité

/
4.5 Mise en compatibilité du PLU dans le cadre d'une procédure intégrée (L. 300-6-1)
- Description de l'opération ou du projet nécessitant la mise en compatibilité et indications des éléments devant être mis en compatibilité avec le projet
- Le projet concerné par la mise en compatibilité est soumis à évaluation environnementale : <input type="checkbox"/> Oui <input type="checkbox"/> Non
Si oui, préciser l'adresse du site internet qui permet de prendre connaissance de la décision issue de l'examen au cas par cas ou de l'étude d'impact du projet concerné par la mise en compatibilité
/
4.6 Mise en compatibilité du PLU avec un document supérieur
- Document(s) avec le(s)quel(s) le PLU est mis en compatibilité : parmi les documents listés à la rubrique 3.1 , intitulé du document, date d'approbation et l'adresse du site internet qui permet de prendre connaissance du document
/
- Motif pour lequel le PLU est mis en compatibilité
/
4.7 La procédure a des effets au-delà des frontières nationales <input type="checkbox"/> Oui <input checked="" type="checkbox"/> Non
Si oui, préciser les effets
/

5. Sensibilité environnementale du territoire concerné par la procédure			
5.1 Le plan local d'urbanisme est concerné par :			
	Oui	Non	Si oui, précisez
Les dispositions de la loi montagne	<input checked="" type="checkbox"/>	<input type="checkbox"/>	Territoire situé en zone de loi montagne
Les dispositions de la loi littoral	<input type="checkbox"/>	<input checked="" type="checkbox"/>	/
Un site désigné Natura 2000 en application de l'article L. 414-1 du code de l'environnement (ZICO, ZPS, ZSC)	<input checked="" type="checkbox"/>	<input type="checkbox"/>	5 Sites Natura 2000

Un cœur de parc national délimité en application de l'article L. 331-2 du code de l'environnement	<input type="checkbox"/>	<input checked="" type="checkbox"/>	/
Une réserve naturelle ou un périmètre de protection autour d'une	<input type="checkbox"/>	<input checked="" type="checkbox"/>	/

réserve institués en application, respectivement, des articles L. 332-1 et L. 332-16 du code de l'environnement			
Un site inscrit ou classé en application des articles L. 341-1 et L. 341-2 du code de l'environnement	<input type="checkbox"/>	<input checked="" type="checkbox"/>	/
Un plan de prévention des risques technologiques prévu à l'article L. 515-15 du code de l'environnement	<input type="checkbox"/>	<input checked="" type="checkbox"/>	/
Un plan de prévention des risques naturels prévisibles prévu à l'article L. 562-1 du code de l'environnement	<input type="checkbox"/>	<input checked="" type="checkbox"/>	/
Un périmètre des servitudes relatives aux installations classées pour la protection de l'environnement instituées en application de l'article L. 515-8 du code de l'environnement	<input type="checkbox"/>	<input checked="" type="checkbox"/>	/
Un périmètre des servitudes sur des terrains pollués, sur l'emprise des sites de stockage de déchets, sur l'emprise d'anciennes carrières ou dans le voisinage d'un site de stockage géologique de dioxyde de carbone instituées en application de l'article L. 515-12 du code de l'environnement	<input type="checkbox"/>	<input checked="" type="checkbox"/>	/
Un plan de prévention des risques miniers prévus à l'article L. 174-5 du code minier	<input type="checkbox"/>	<input checked="" type="checkbox"/>	/
Un site patrimonial remarquable créé en application des articles L. 631-1 et L. 632-2 du code du patrimoine	<input checked="" type="checkbox"/>	<input type="checkbox"/>	SPR de Montsalvy
Des abords des monuments historiques prévus aux articles L. 621-30 et L. 621-31 du code du patrimoine	<input type="checkbox"/>	<input checked="" type="checkbox"/>	/

Une zone humide prévue à l'article L. 211-1 du code de l'environnement	<input checked="" type="checkbox"/>	<input type="checkbox"/>	663 zones humides
Une trame verte et bleue prévue à l'article L. 371-1 du code de l'environnement (préciser réservoir de biodiversité et/ou corridor	<input checked="" type="checkbox"/>	<input type="checkbox"/>	Oui Réservoirs de biodiversité + corridors écologiques

écologique)			
Une ZNIEFF (préciser type I ou II) prévue à l'article L. 411-1 A du code de l'environnement	<input checked="" type="checkbox"/>	<input type="checkbox"/>	13 ZNIEFF dont 10 de type I et 3 de type II
Un espace naturel sensible prévu à l'article L. 113-8 du code de l'urbanisme	<input type="checkbox"/>	<input checked="" type="checkbox"/>	/
Un espace concerné par : - un arrêté de protection de biotope prévu à l'article R. 411-15 du code de l'environnement ; - un arrêté le listant comme un site d'intérêt géologique prévu à l'article R. 411-17-1 du même code ; - un arrêté le listant comme une zone prioritaire pour la biodiversité prévue à l'article R. 411-17-3 du même code	<input type="checkbox"/>	<input checked="" type="checkbox"/>	/
Un espace boisé classé prévu à l'article L. 113-1 du code de l'urbanisme, une forêt de protection prévue à l'article L. 141-1 du code forestier	<input checked="" type="checkbox"/>	<input type="checkbox"/>	Oui
Autre protection	<input type="checkbox"/>	<input checked="" type="checkbox"/>	/

5.2 Le ou les secteurs qui font l'objet de la procédure donnant lieu à la saisine sont concernés par :

	Oui	Non	Si oui, précisez
Les dispositions de la loi montagne	<input checked="" type="checkbox"/>	<input type="checkbox"/>	Commune situé en zone de loi montagne
Les dispositions de la loi littoral	<input type="checkbox"/>	<input checked="" type="checkbox"/>	/
Un plan de prévention des risques technologiques prévu à l'article L. 515-15 du code de l'environnement	<input type="checkbox"/>	<input checked="" type="checkbox"/>	/

Un plan de prévention des risques naturels prévisibles prévu à l'article L. 562-1 du code de l'environnement	<input type="checkbox"/>	<input checked="" type="checkbox"/>	
Un périmètre des servitudes relatives aux installations classées pour la protection de l'environnement instituées en application de l'article L. 515-8 du code de l'environnement	<input type="checkbox"/>	<input checked="" type="checkbox"/>	/

Un périmètre des servitudes sur des terrains pollués, sur l'emprise des sites de stockage de déchets, sur l'emprise d'anciennes carrières ou dans le voisinage d'un site de stockage géologique de dioxyde de carbone instituées en application de l'article L. 515-12 du code de l'environnement	<input type="checkbox"/>	<input checked="" type="checkbox"/>	/
Un plan de prévention des risques miniers prévus à l'article L. 174-5 du code minier	<input type="checkbox"/>	<input checked="" type="checkbox"/>	/
Autre protection	<input type="checkbox"/>	<input checked="" type="checkbox"/>	/

5.3 Le ou les secteurs qui font l'objet de la procédure donnant lieu à la saisine se situent dans ou à proximité :

	Oui	Non	Lequel et à quelle distance ?
D'un site désigné Natura 2000 en application de l'article L. 414-1 du code de l'environnement (ZICO, ZPS, ZSC)	<input type="checkbox"/>	<input checked="" type="checkbox"/>	/
D'un cœur de parc national délimité en application de l'article L. 331-2 du code de l'environnement	<input type="checkbox"/>	<input checked="" type="checkbox"/>	/
D'une réserve naturelle ou un périmètre de protection autour d'une réserve institués en application, respectivement, de l'article L. 332-1 et des articles L. 332-16 à L. 332-18 du code de l'environnement	<input type="checkbox"/>	<input checked="" type="checkbox"/>	/
D'un site inscrit ou classé en application des articles L. 341-1 et L. 341-2 du code de l'environnement	<input type="checkbox"/>	<input checked="" type="checkbox"/>	/

D'un site patrimonial remarquable créé en application des articles L. 631-1 et L. 632-2 du code du patrimoine	<input type="checkbox"/>	<input checked="" type="checkbox"/>	/
D'un abord des monuments historiques prévus aux articles L. 621-30 et L. 621-31 du code du patrimoine	<input type="checkbox"/>	<input checked="" type="checkbox"/>	/
D'une zone humide prévue à l'article L. 211-1 du code de l'environnement	<input type="checkbox"/>	<input checked="" type="checkbox"/>	/
D'une trame verte et bleue prévue à	<input type="checkbox"/>	<input checked="" type="checkbox"/>	/

l'article L. 371-1 du code de l'environnement (préciser réservoir de biodiversité et/ou corridor écologique)			
D'une ZNIEFF (préciser type I ou II) prévue à l'article L. 411-1 A du code de l'environnement	<input checked="" type="checkbox"/>	<input type="checkbox"/>	ZNIEFF Gorges du Don 830020449
D'un espace naturel sensible prévu à l'article L. 113-8 du code de l'urbanisme	<input type="checkbox"/>	<input checked="" type="checkbox"/>	/
D'un espace concerné par : - un arrêté de protection de biotope prévu à l'article R. 411-15 du code de l'environnement ; - un arrêté le listant comme un site d'intérêt géologique prévu à l'article R. 411-17-1 du même code ; - un arrêté le listant comme une zone prioritaire pour la biodiversité prévue à l'article R. 411-17-3 du même code	<input type="checkbox"/>	<input checked="" type="checkbox"/>	/
D'un espace boisé classé prévu à l'article L. 113-1 du code de l'urbanisme, une forêt de protection prévue à l'article L. 141-1 du code forestier	<input type="checkbox"/>	<input checked="" type="checkbox"/>	/
D'un secteur délimité par le plan local d'urbanisme en application de l'article L. 151-19 du code de l'urbanisme	<input type="checkbox"/>	<input checked="" type="checkbox"/>	/
D'un secteur délimité par le plan local d'urbanisme en application de l'article L. 151-23 du code de l'urbanisme	<input type="checkbox"/>	<input checked="" type="checkbox"/>	/

Autre protection	<input type="checkbox"/>	<input checked="" type="checkbox"/>	/
5.4 Des constructions à usage d'habitation ou des établissements recevant du public sont-ils prévus dans des zones de nuisances (nuisances sonores, qualité de l'air, pollution des sols, etc.) ?			
<input type="checkbox"/> Oui <input checked="" type="checkbox"/> Non			
Si oui, précisez :			
/			

6. Auto-évaluation
L'auto-évaluation doit identifier les effets potentiels de la procédure qui fait l'objet du
présent formulaire compte-tenu de sa nature, de sa localisation – c'est-à-dire en prenant en compte la sensibilité du territoire concerné - et expliquer pourquoi la procédure concernée n'est pas susceptible d'avoir des incidences notables sur l'environnement.
<i>Se reporter à la rubrique 6 de la notice explicative pour le détail de la démarche permettant l'auto-évaluation. Fournir une note détaillée en annexe (cf. point 8).</i>

7. Autres procédures consultatives
7.1 Date prévisionnelle de transmission du projet aux personnes publiques associées
Décembre 2024
7.2 Autres consultations envisagées (consultations obligatoires et facultatives)
/
7.3 Procédure de participation du public envisagée
- enquête publique <input checked="" type="checkbox"/> Oui <input type="checkbox"/> Non
- participation du public par voie électronique <input type="checkbox"/> Oui <input checked="" type="checkbox"/> Non
- enquête publique unique organisée avec une ou plusieurs autres procédures <input type="checkbox"/> Oui <input checked="" type="checkbox"/> Non
Si oui, préciser lesquelles
/
- autre, préciser les modalités
/

8. Annexes		
8.1 Annexes obligatoires		
1	Dossier de révision, modification ou mise en compatibilité du PLU (comprenant notamment, le cas échéant, l'exposé des motifs des changements apportés)	<input type="checkbox"/>
2	Documents graphiques matérialisant la localisation des secteurs du territoire concernés par la procédure soumise à l'avis de l'autorité environnementale et comportant des zooms qui permettent de localiser et identifier les secteurs avant et après mise en œuvre des opérations (<i>rubrique 2.5</i>).	<input type="checkbox"/>
3	L'auto-évaluation (<i>rubrique 6</i>)	<input type="checkbox"/>
4	Version dématérialisée du document mentionné dans les rubriques 2.3, 4.3.2, 4.4, 4.5 et 4.6 lorsqu'il n'est pas consultable sur un site <i>Internet</i>	<input type="checkbox"/>
8.2 Autres annexes volontairement transmises par le déposant		
Veuillez préciser les annexes jointes au présent formulaire, ainsi que les rubriques auxquelles elles se rattachent		
/		

ANNEXE 1 – Voir dossier annexé

ANNEXE 2 – Evolution du document graphique de zonage avant/après la procédure

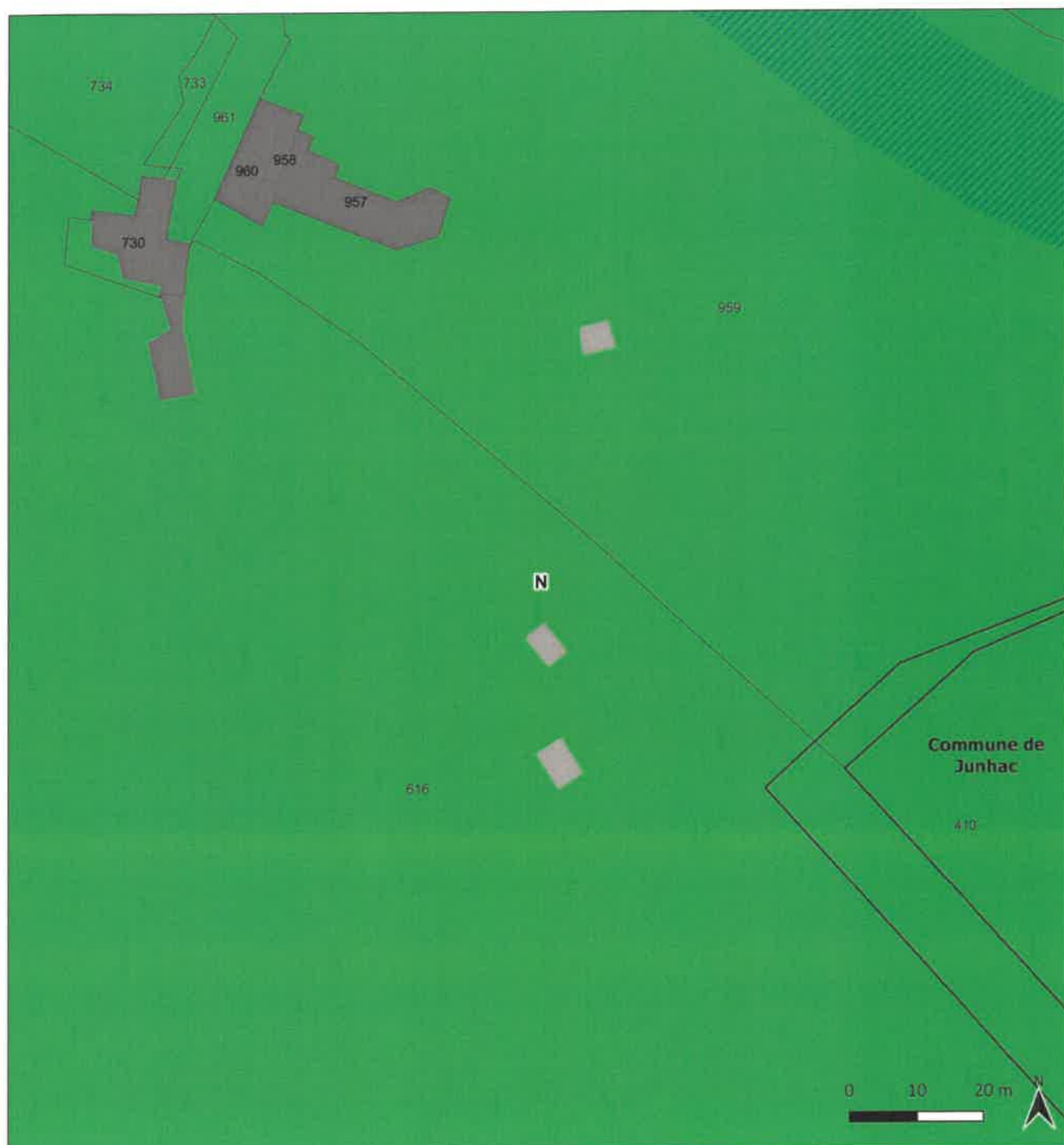

ZONAGE AVANT MODIFICATION

LEGENDE :

- N : zone naturelle
- Continuités écologiques surfaciques identifiées au titre de l'article L151-23 du code de l'urbanisme

SOURCE DE LA DONNEE :

Cadastre PCI

REALISEE PAR :

BE BONNET

DATE DE REALISATION :

Octobre 2024

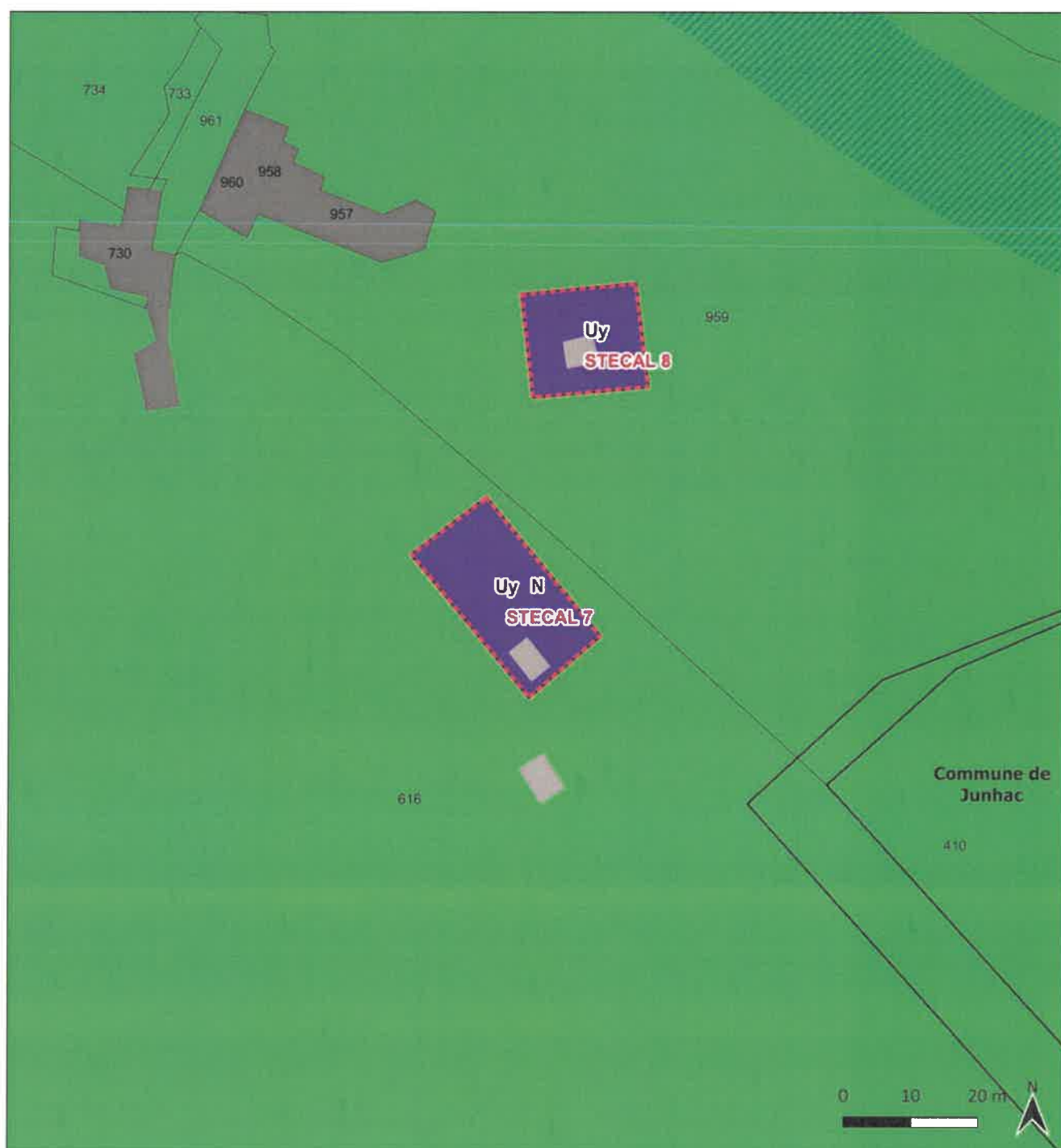

ZONAGE APRES MODIFICATION

LEGENDE :

- Uy : zone urbanisée à vocation d'activités
- N : zone naturelle
- Secteurs de Taille et de Capacité d'Accueil Limitées
- Continuités écologiques surfaciques identifiées au titre de l'article L151-23 du code de l'urbanisme

SOURCE DE LA DONNEE :

Cadastre PCI

REALISEE PAR :

BE BONNET

DATE DE REALISATION :

Octobre 2024

ANNEXE 3 – Auto-évaluation

Le projet consiste en la création de 2 abris destinés à du stockage de bois. Il est porté par une entreprise reconnue qui travaille la terre cuite dans un sens artistique et a créé le Pôle européen de l'Art de la céramique au Fel (Aveyron). Le bois stocké est destiné à servir à de la production de poteries sur le site originel des porteurs de projet à Sénezergues.

L'impact environnemental apparaît négligeable à tous niveaux :

- . emprise limitée au sein d'un vaste ensemble forestier, le défrichement est non impactant. Cette emprise vient pour partie sur une annexe déjà dédiée à du stockage de bois. La ZNIEFF des Gorges du Don couvre 770ha, presque intégralement classés en zone naturelle, quand le projet renvoie à des bâtiments de 100 et 160m².

- . absence de nouveaux rejets (pas d'évacuation d'eaux usées...) hors allers-retours pour l'utilisation du bois mais sur des distances courtes

- . origine du bois locale permettant l'entretien et la valorisation de forêts proches, la production restant d'ordre artisanal. L'entretien du secteur permet une limitation du risque feu de forêt.

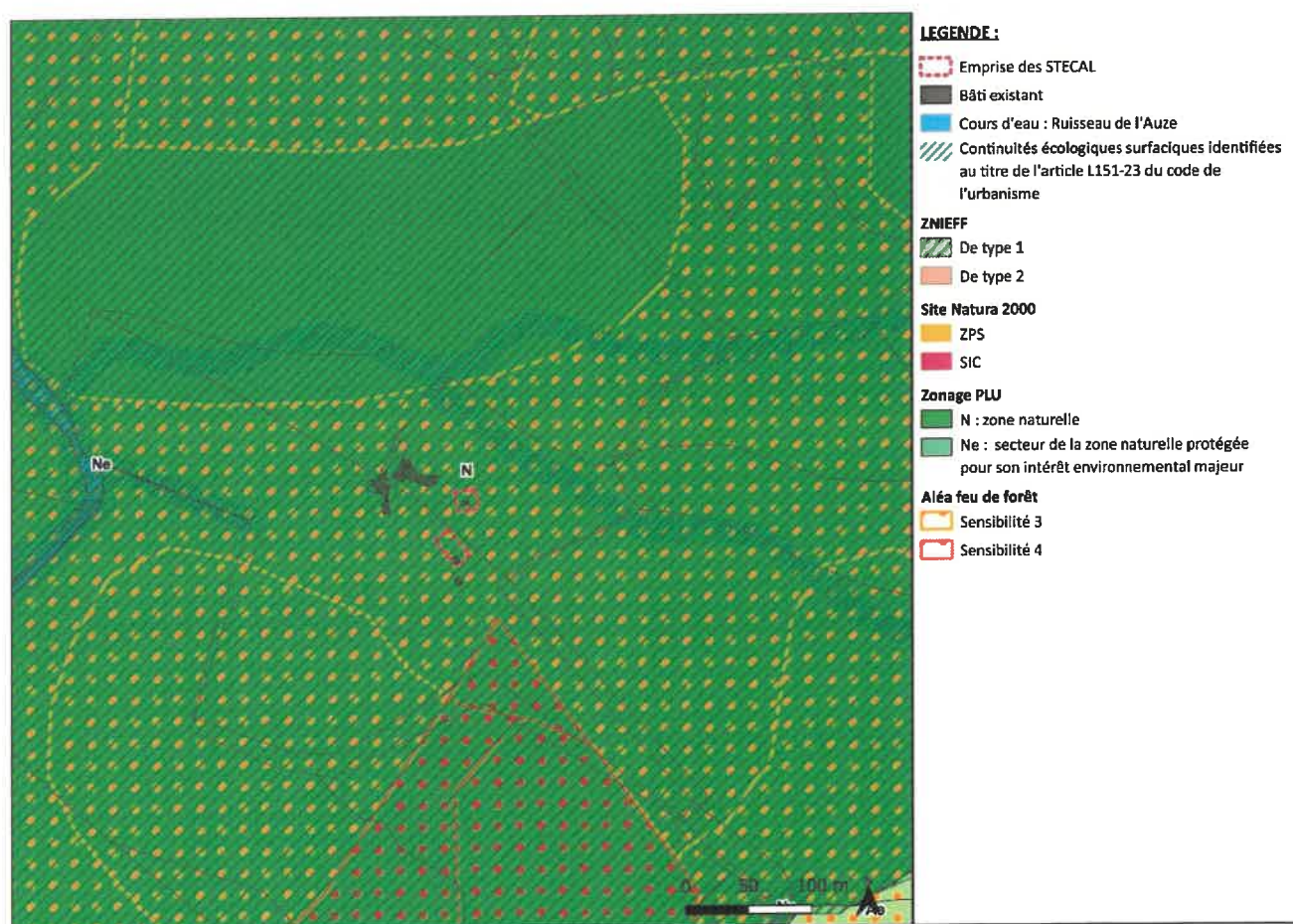

Repérage du site et des zonages de protection réglementaires

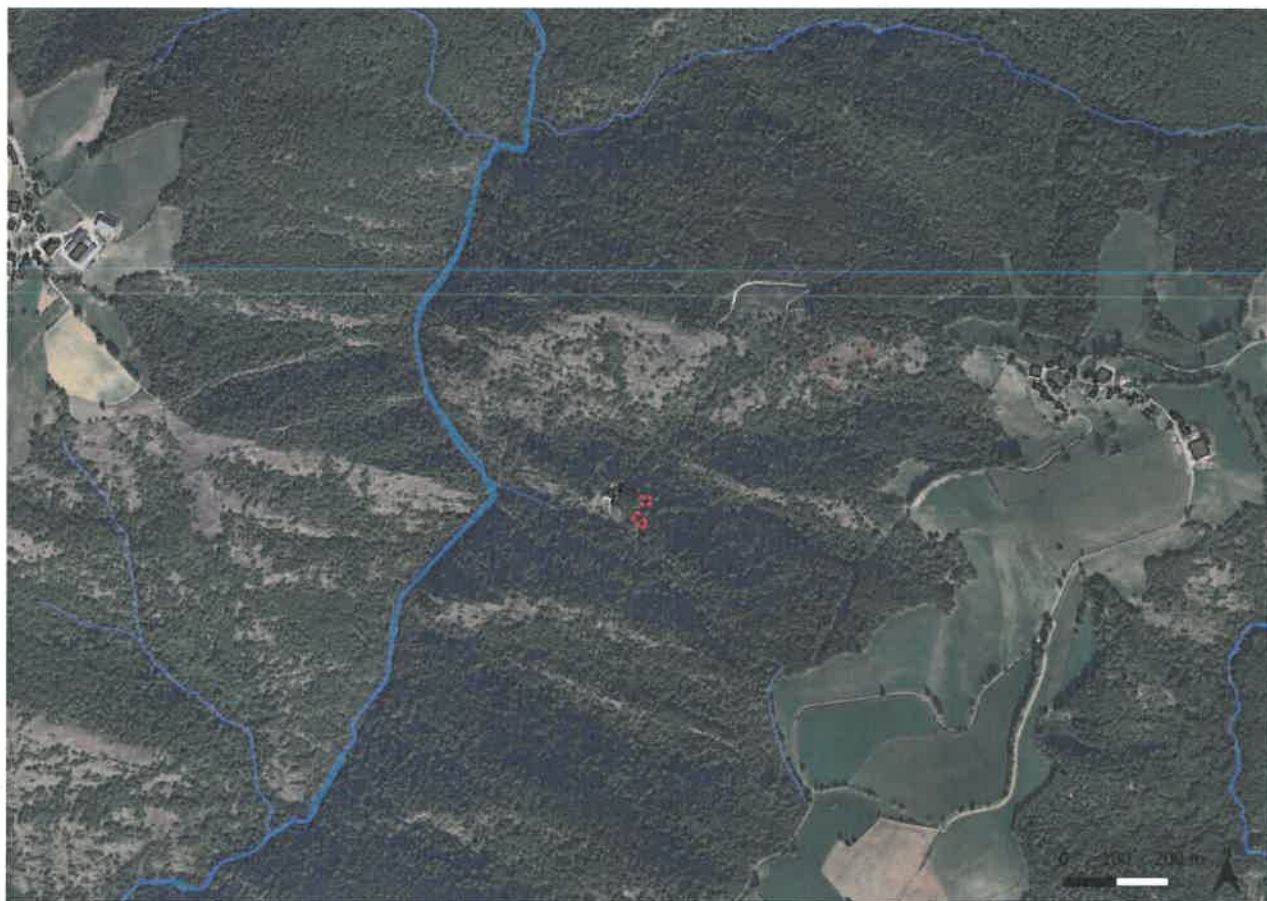

Vue aérienne d'ensemble

ANNEXE 4

Sans objet – PLUi du Pays de Montsalvy disponible sur le Geoportail de l'Urbanisme (GPU).

9. Engagement et signature

Je certifie sur l'honneur l'exactitude des renseignements ci-dessus

(personne publique responsable)

Fait à	Saint-Mamet la Salvétat	le,	9/12/2024
Nom	TEYSSÉDOU	Prénom	Michel
Qualité	Président		

Signature



